

DE OOSTVAARDERS

NATUURBELEVINGCENTRUM AAN DE OOSTVAARDERSPLASSEN



Natuurbelevingcentrum De Oostvaarders ligt aan de rand van één van de meest unieke natuurgebieden in Europa: de Oostvaardersplassen in Almere, en biedt plaats aan een informatiecentrum, een restaurant, een leslokaal, een vogelspotruimte en een representatieve ruimte. Het gebouw is gerealiseerd op het ontmoetingspunt van landschappen met een verschillend karakter: land, water, bos en rietvelden. Het kijkt over de dijk, leunt op de dijk, en markeert tegelijkertijd het einde van de dijk.

Vanaf de parkeerplaats fungeert het gebouw als verticaal baken dat oprijst uit het vlakke land. Vanaf de Oostvaardersplassen, de gecamoufleerde kant, toont het gebouw zich daarentegen horizontaal en sluit aan op de uitgestrektheid van de dijk.

De entree bevindt zich onder aan de dijk. Vandaar uit klimt de bezoeker via trappen omhoog om uiteindelijk boven de dijk uit te stijgen in het kraaiennest. Op de eerste verdieping is een panoramaruimte gemaakt met een groot horizontaal venster om te kunnen genieten van het geweldige uitzicht over de 'savanne van het Noorden' met hekrunderen en przewalskipaarden.

Om het natuurgebied te beschermen is de bouwperiode beperkt tot 2,5 maand. Om snelle bouw mogelijk te maken is een prefab houtbouwsysteem met wandelementen van kruislings verlijmde planken toegepast. Ook de gevelementen van in een patroon getimmerde, vuren planken, zijn geprefabriceerd.

PROJECT: Natuurbelevingcentrum De Oostvaarders | LOCATIE: Oostvaardersplassen, Almere | OPDRACHTGEVER: Gemeente Almere
OPLEVERING: 2008 | BUDGET: EUR 1.000.000 | BVO: ± 500 m²

Drost + van Veen architecten ^{BV}

Natuurbelevingcentrum De Oostvaarders 2

1.gevel aan de oostvaardersplassen 2.doorsnede 3.situatie 4.conceptschets zicht langs de dijk 5.conceptschets zicht vanuit het bos 6.plattegrond begane grond 7.plattegrond verdieping 8.plattegrond kraaiennest

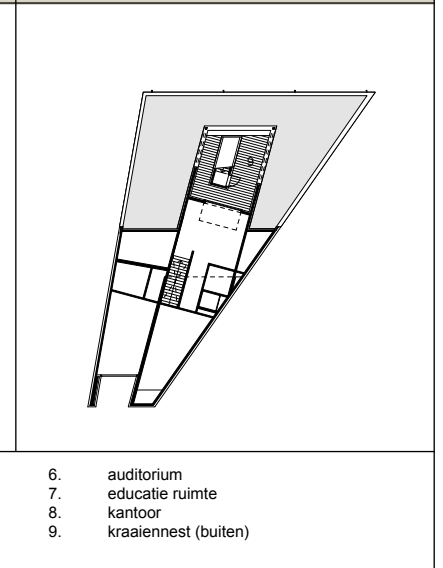
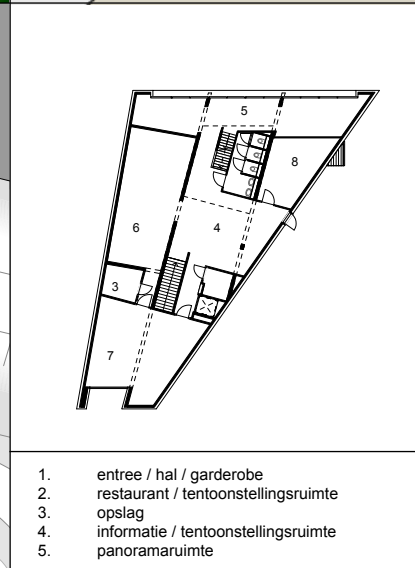
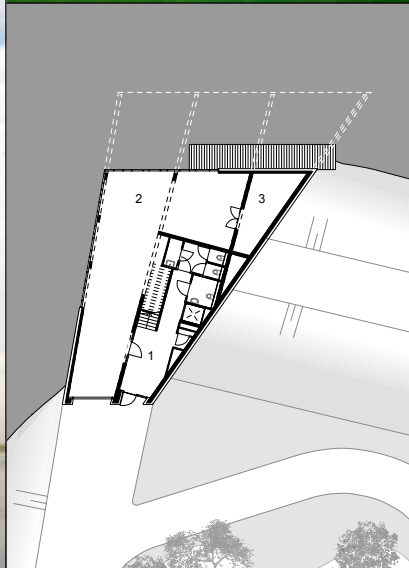
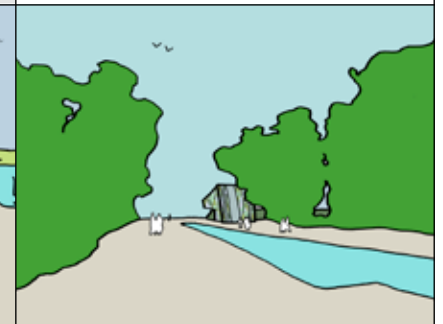
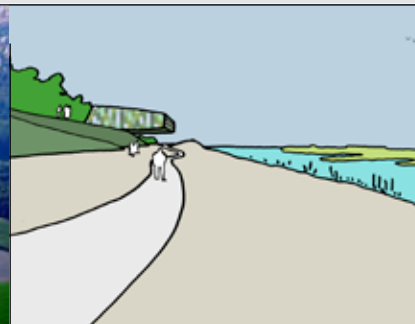
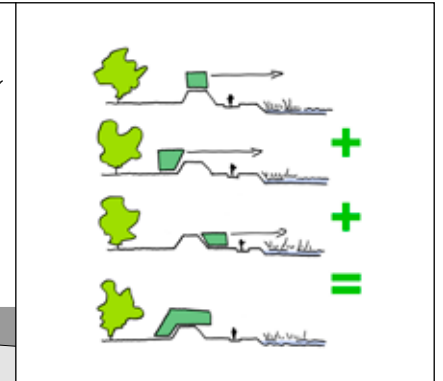
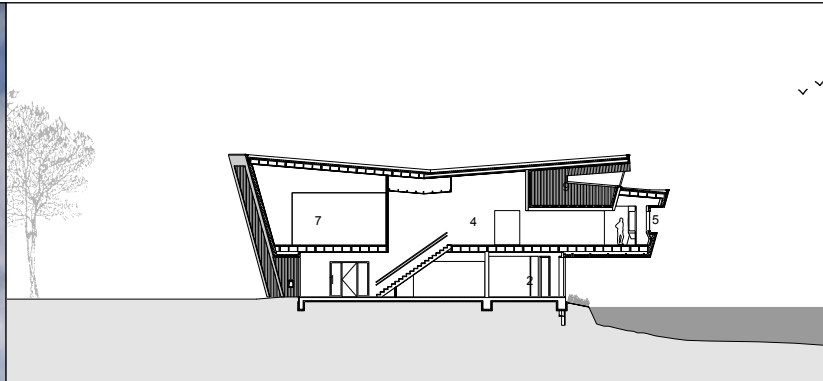

- | | |
|--|-------------------------|
| 1. entree / hal / garderobe | 6. auditorium |
| 2. restaurant / tentoonstellingsruimte | 7. educatie ruimte |
| 3. opslag | 8. kantoor |
| 4. informatie / tentoonstellingsruimte | 9. kraaiennest (buiten) |
| 5. panoramaruimte | |

Natuurbelevingcentrum De Oostvaarders 3

1.entreegevel 2.kraaiennest 3. langsgewel vanaf de dijk 4. gevelfragment met 'vleug' 5.kraaiennest gezien vanaf het dak



Drost + van Veen architecten^{BV}

Natuurbelevingcentrum De Oostvaarders 4



Drost + van Veen architecten^{BV}